1

firefox

http://sims.pku.edu.cn →

2

3

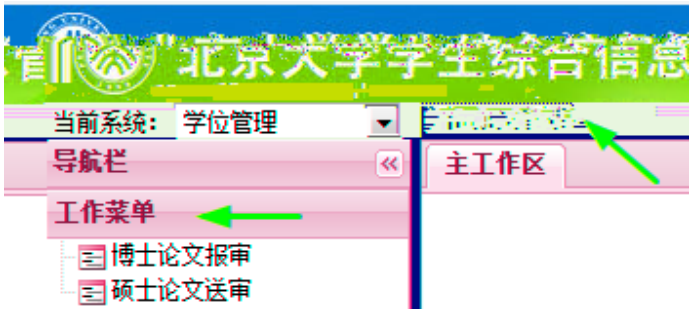

1

2

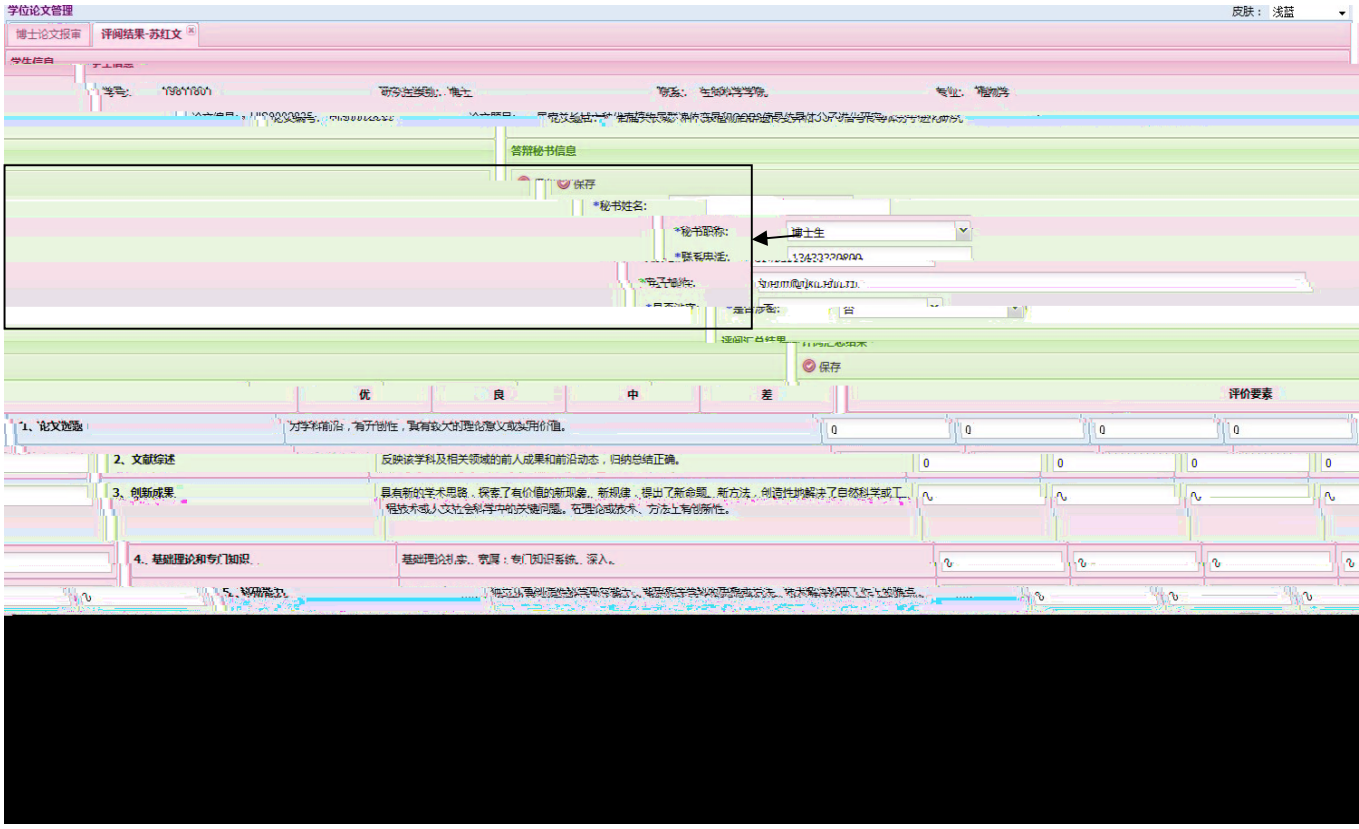
学位论文管理
博士论文报审
评阅结果-苏红文
答辩秘书信息
保存
*秘书姓名:
*秘书职称:
博士生
保存
优
良
中
差
评价要素
1、论文选题
2、文献综述
反映该学科及相关领域的前人成果和前沿动态，归纳总结正确。
3、创新成果
4、基础理论和专门知识
基础理论扎实、宽厚；专门知识系统、深入。

5 10

6

4

7

8

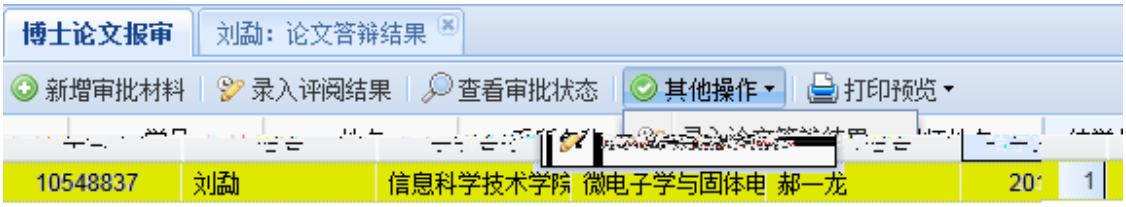
博士论文报审
刘勐：论文答辩结果
新增审批材料
录入评阅结果
查看审批状态
其他操作
打印预览
10548837
刘勐
信息科学技术学院
微电子学与固体电
郝一龙
1

博士论文报审
刘勐：论文答辩结果
一号楼
参加人数： 7
答辩时间： 2011-11-26 14:00:00
答辩地点： 理科
答辩表决结果
弃权票数： 0
赞成票数： 7
反对票数： 0
答辩结果： 通过
学位表决结果
弃权票数： 0
赞成票数： 7
反对票数： 0
学位表决结果： 建议授予学位
毕业表决结果
弃权票数： 0
赞成票数： 7
反对票数： 0
毕业表决结果： 通过
答辩决议书： 请输入答辩决议书

9

10

pdf

学位论文管理
博士论文报审
新增审批材料
录入评阅结果
查看审批状态
其他操作
打印预览
学号
姓名
系所名称
专业名称
论文学术评阅汇总和答辩委员会组成审批表

1

2

3

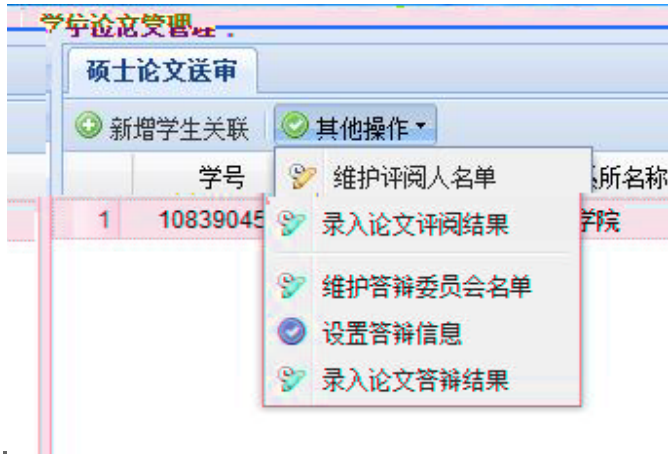
学位论文管理
硕士论文送审
新增学生关联
其他操作
学号
所名称
1
10839045
学院
维护评阅人名单
录入论文评阅结果
维护答辩委员会名单
设置答辩信息
录入论文答辩结果

4

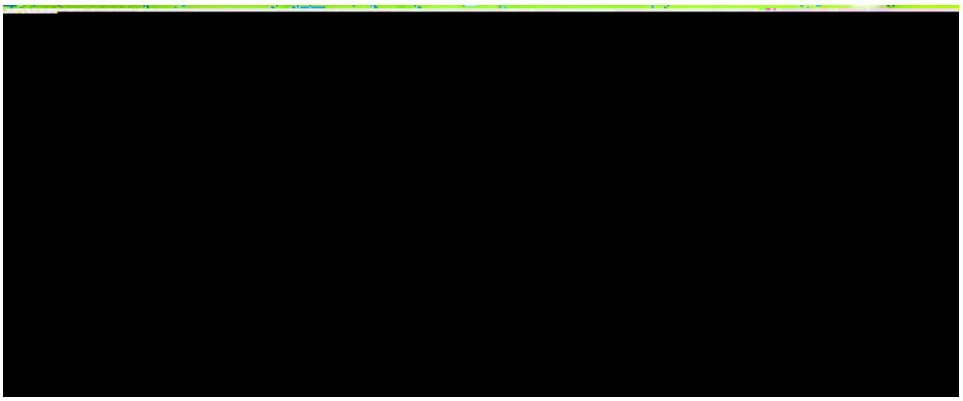

5

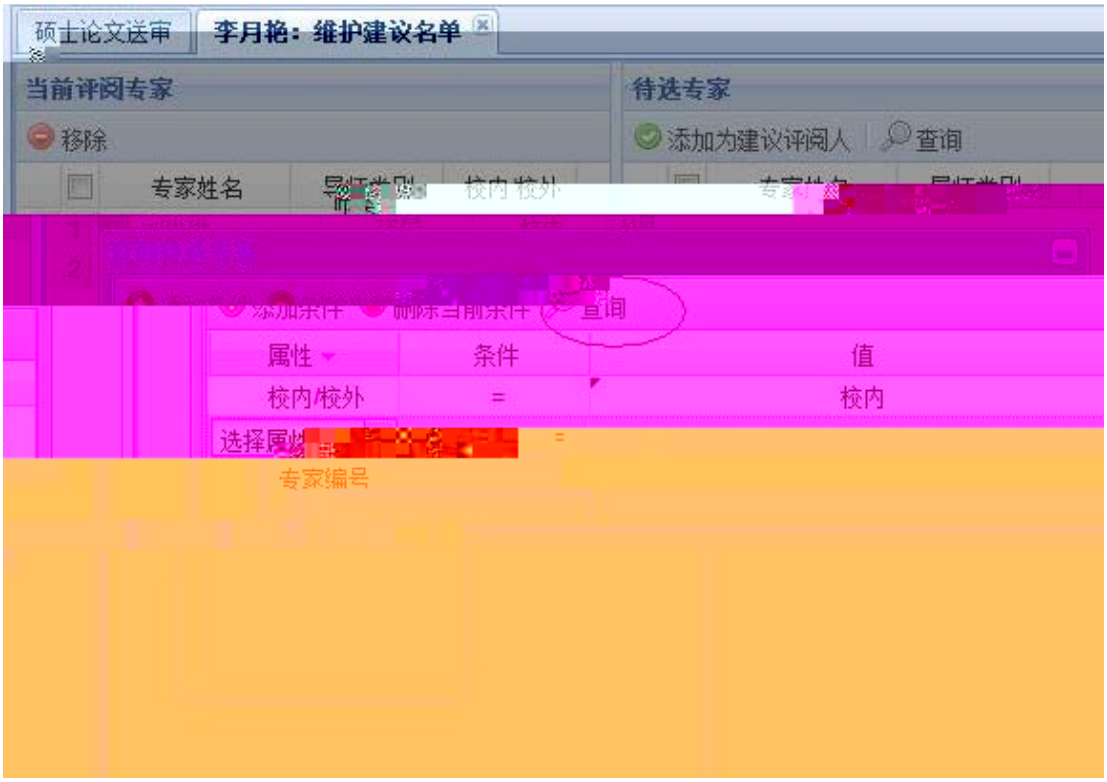
硕士论文送审
李月艳：维护建议名单
当前评阅专家
移除
待选专家
添加为建议评阅人
查询
专家姓名
校内/校外
属性
条件
值
校内/校外
=
校内
专家编号

5

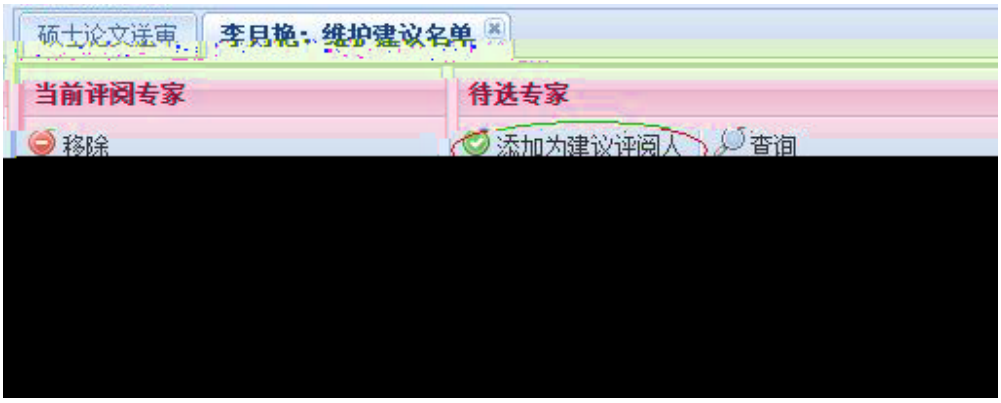
硕士论文送审
李月艳：维护建议名单
当前评阅专家
待选专家
移除
添加为建议评阅人
查询

6

7

8

9

10

11

12